

F-01 Vadlegg til reguleringsplan		05.04.24 MH SSH	
Rev:	Teset	Rev dato:	Tegn: Kont:
Prosjekt		Oppdragsgiver	
E10 Nerdalen VVA		Kristiansund kommune	
Prosjekttype			
Reguleringsplan			
Dato	Oppdragsnr	Koordinatsystem	Heysreferanse
07.09.22	635931-01	UTM32	NN2000
Uført av	Kontrollert av	Godkjent av	Målestokk
MH	SSH	TEV	1:1000
Oversiktstegning			asplan
Veg			viak
Tegningsnummer			Revisjon
T B 131			F-01
Fag	Type	Levert	

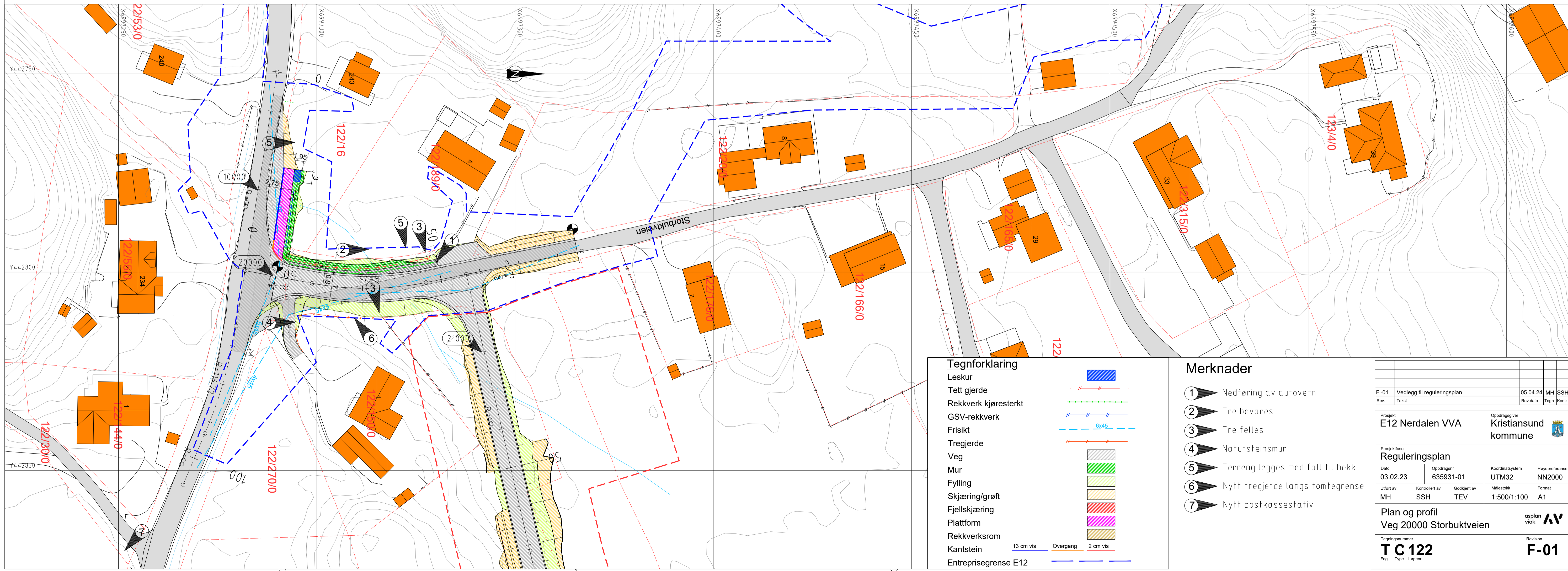
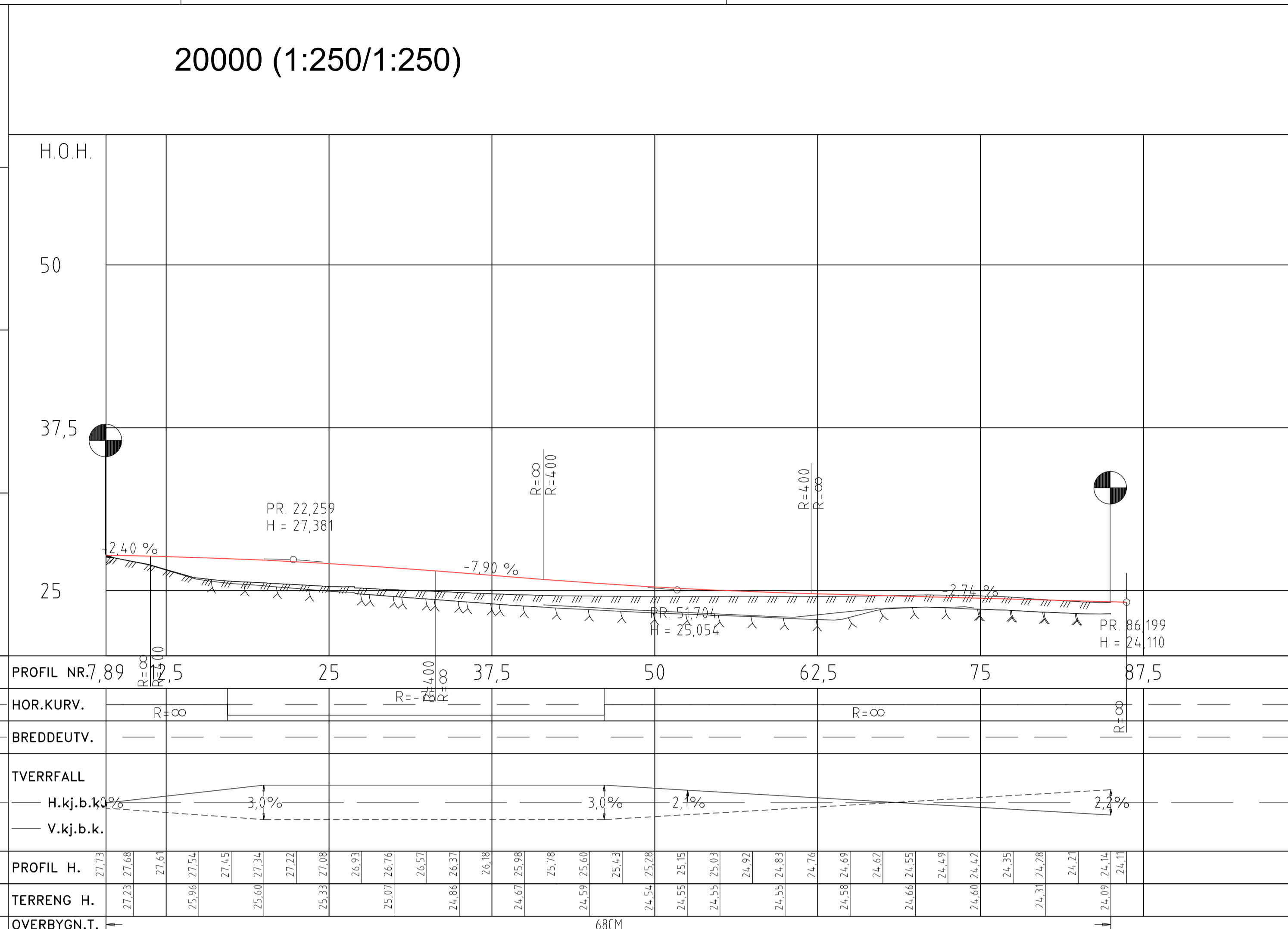
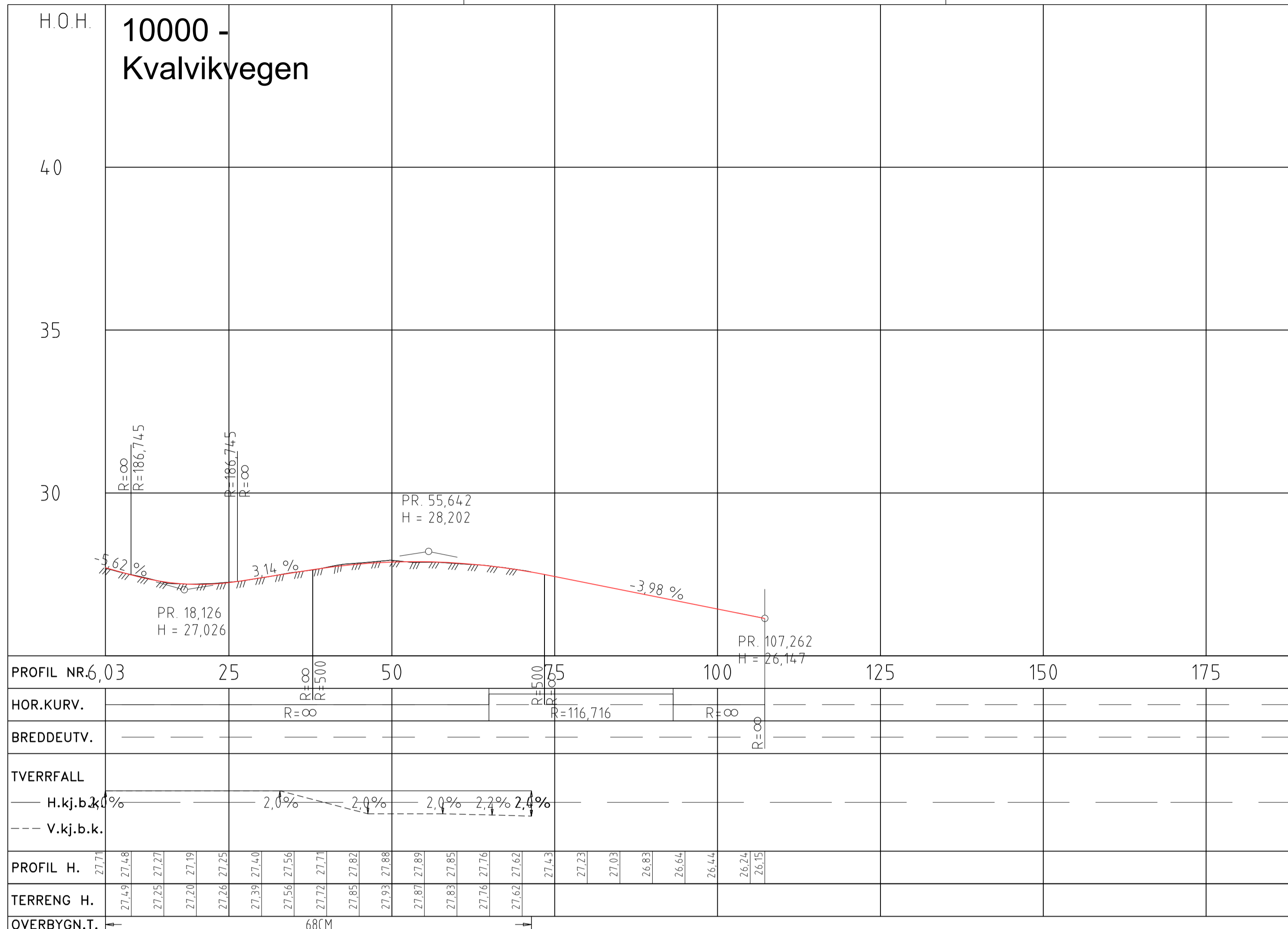

**Tegnforklaring**

Leskur	
Tett gjerde	
Rekkverk kjørestert	
GSV-rekkverk	
Frisikt	
Tregjerde	
Veg	
Mur	
Fylling	
Skjæring/grøft	
Fjellskjæring	
Plattform	
Rekkverksrom	
Kantstein	
Entreprisegrense E12	

- Merknader**
- 1 Nedføring av autovern
  - 2 Tre bevares
  - 3 Tre felles
  - 4 Natursteinsmur
  - 5 Terreng legges med fall til bekk
  - 6 Nytt tregjerde langs tomtegrense
  - 7 Nytt postkassstativ

F-01 Vedlegg til reguleringsplan		05.04.24 MH SSH	
Rev. Testat		Rev. dato Tegn. Kont.	
Prosjekt E12 Nerdalen VVA		Oppdragsgiver Kristiansund kommune	
Reguleringsplan			
Dato 03.02.23	Oppdragsnr 635931-01	Koordinatsystem UTM32	Haydenferanse NN2000
Uført av MH	Kontrollert av SSH	Godkjent av TEV	Målestokk 1:500/1:100
Plan og profil Veg 20000 Storbuktveien		asplan viak	
Tegningsnummer T C 122		Revisjon F-01	
Fag Type Løpsev.			

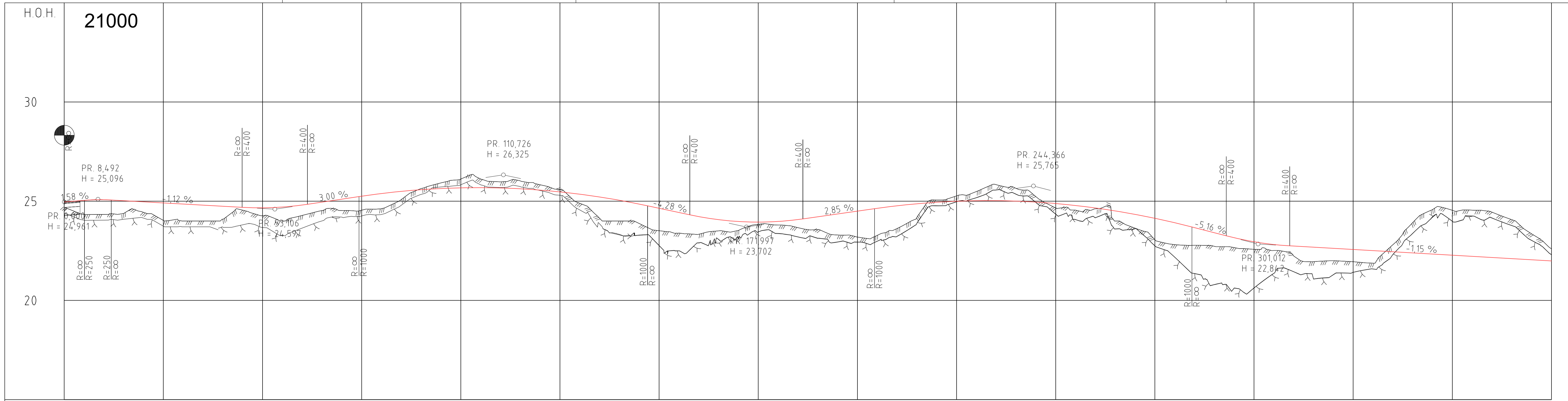

PROFIL NR.	0	25	50	75	100	125	150	175	200	225	250	275	300	325	350	375
HOR.KURV.	R=∞															
BREDDUVT.	-----															
TVERRFALL	-----															
H.kj.b.k.	0%	3,6%	5,0%	5,0%	5,0%	5,0%	5,0%	5,0%	5,0%	5,0%	5,0%	5,0%	5,0%	5,0%	5,0%	5,0%
V.kj.b.k.	0%	3,6%	5,0%	5,0%	5,0%	5,0%	5,0%	5,0%	5,0%	5,0%	5,0%	5,0%	5,0%	5,0%	5,0%	5,0%
PROFIL H.	24,94	24,94	24,94	24,94	24,94	24,94	24,94	24,94	24,94	24,94	24,94	24,94	24,94	24,94	24,94	24,94
TERRENG H.	24,34	24,34	24,34	24,34	24,34	24,34	24,34	24,34	24,34	24,34	24,34	24,34	24,34	24,34	24,34	24,34
OVERBYGN.T.	68CM															

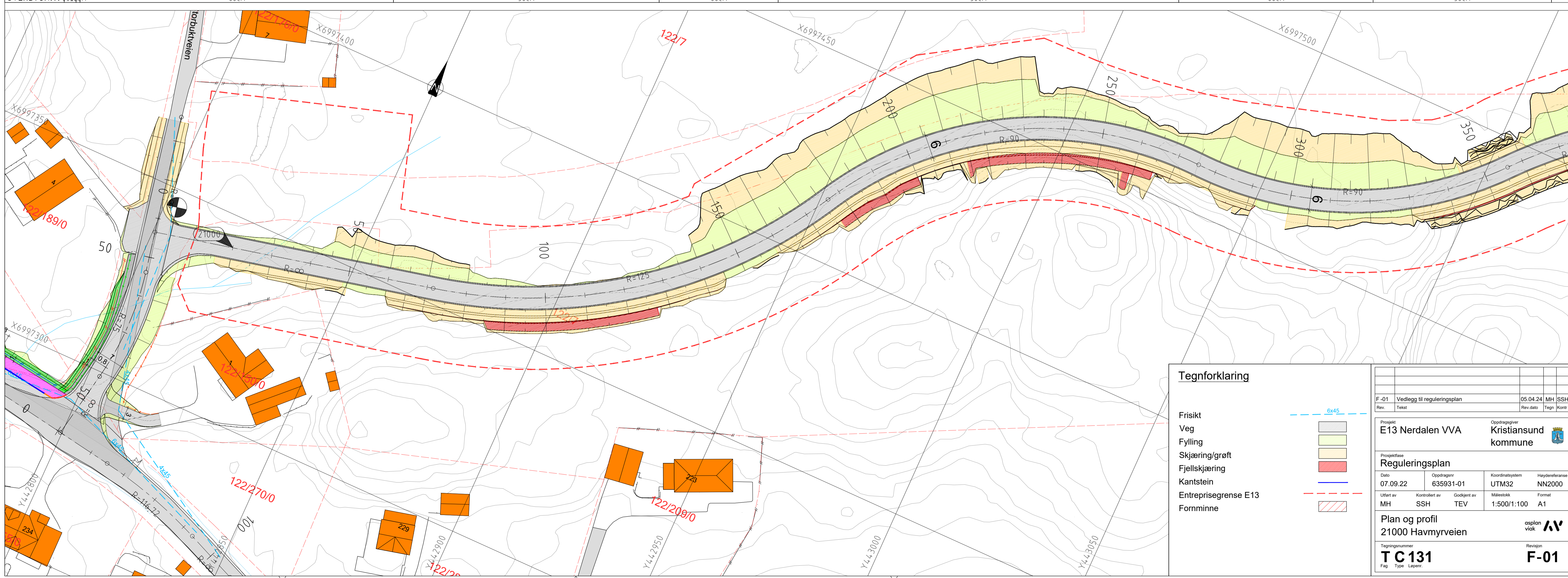

**Tegnforklaring**

Frisikt	6x45
Veg	[Symbol]
Fylling	[Symbol]
Skjæring/grøft	[Symbol]
Fjellskjæring	[Symbol]
Kantstein	[Symbol]
Entreprisegrense E13	[Symbol]
Fornminne	[Symbol]

F-01 Vedlegg til reguleringsplan		05.04.24 MH SSH	
Rev. Teat		Rev. dato Tegn. Kont.	
Prosjekt E13 Nerdalen VVA		Oppdragsiver Kristiansund kommune	
Reguleringsplan			
Dato 07.09.22	Oppdragsnr 635931-01	Koordinatsystem UTM32	Haydenferanse NN2000
Uført av MH	Kontrollert av SSH	Godkjent av TEV	Målestokk 1:500/1:100
Plan og profil 21000 Havmyrveien		asplan viak AV	
Tegningsnummer T C 131		Revisjon F-01	
Fag Type Løper:			





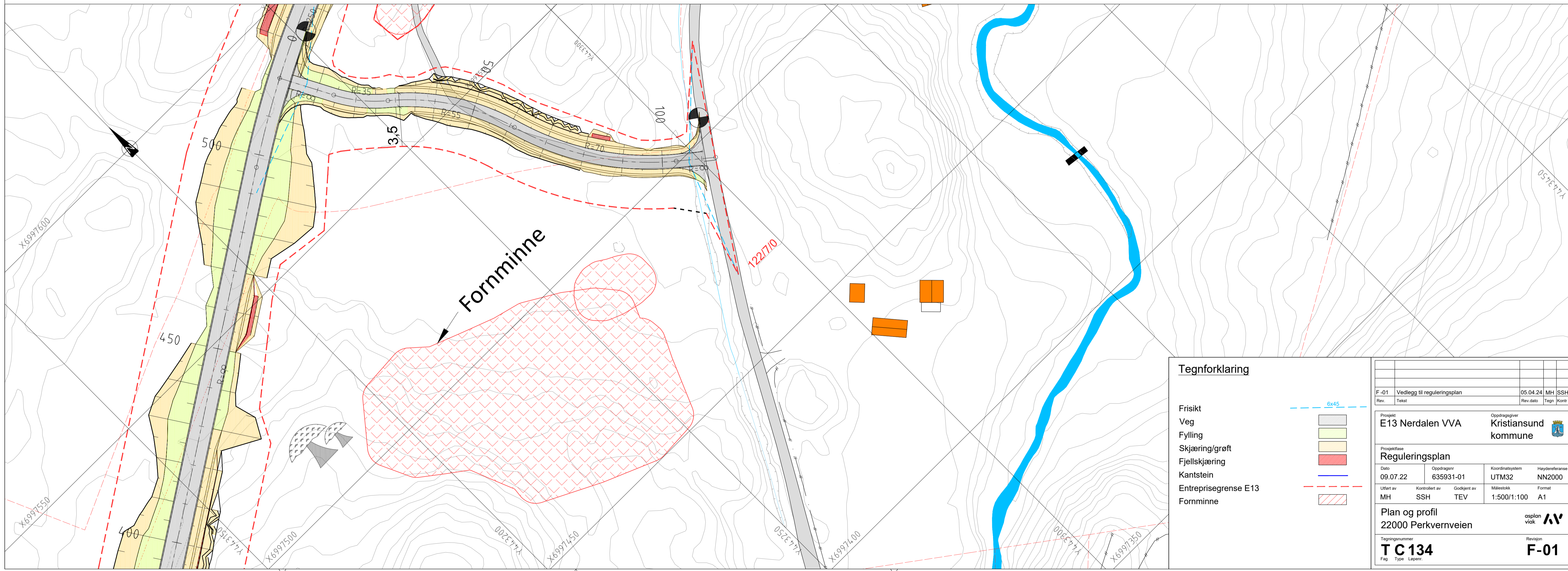

**Tegnforklaring**

- Frisikt
- Veg
- Fylling
- Skjæring/grøft
- Fjellskjæring
- Kantstein
- Entreprisegrense E13
- Formminne

6x45

Projektfase: **Reguleringsplan**

Dato: 09.07.22 | Oppdragsnr: 635931-01 | Koordinatsystem: UTM32 | Høydeferanse: NN2000

Uført av: MH | Kontrollert av: SSH | Godkjent av: TEV | Målestokk: 1:500/1:100 | Format: A1

Plan og profil  
22000 Perkverveien

Tegningsnummer: **T C 134**

Fag Type Leper:

Oppdragsfører: Kristiansund kommune

Revisjon: asplan viak

Rev. dato: 05.04.24 | Rev. tegn: MH | Rev. kont: SSH

**F-01**

Normalprofil  
Profil 26 langs Kvalvikveien

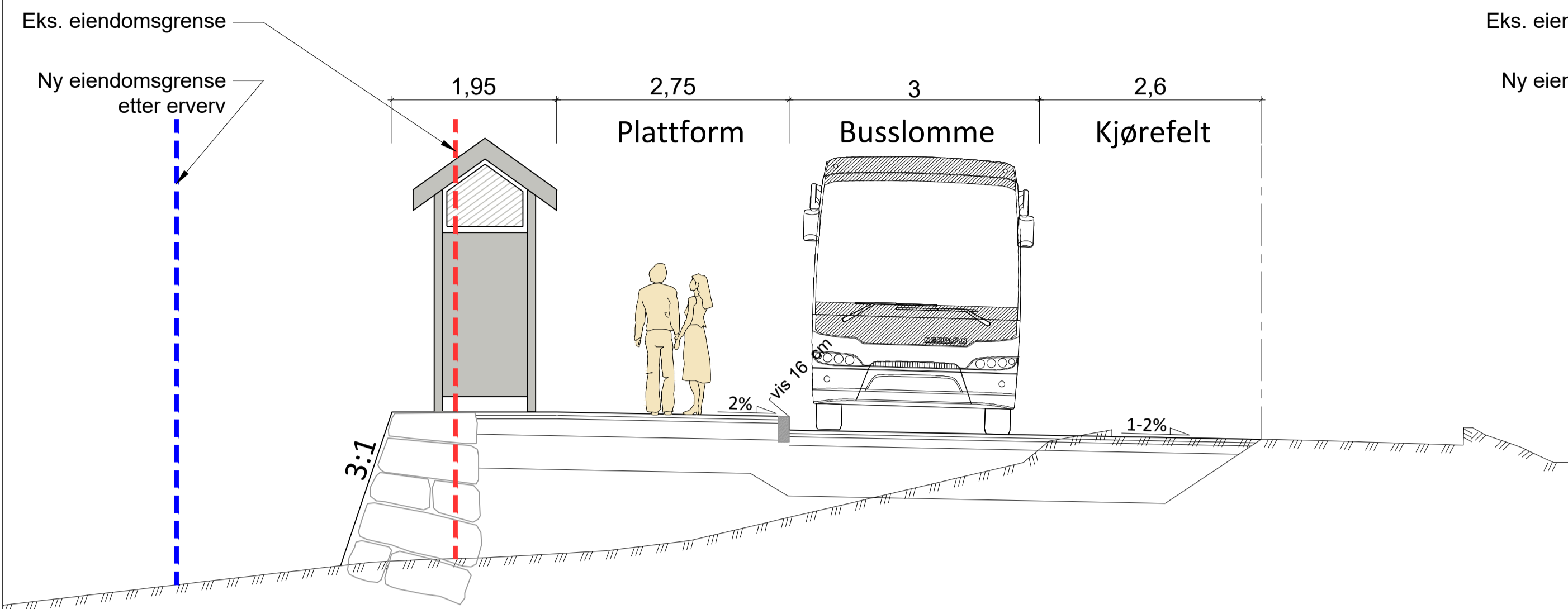

Normalprofil  
Profil 30 langs Kvalvikveien

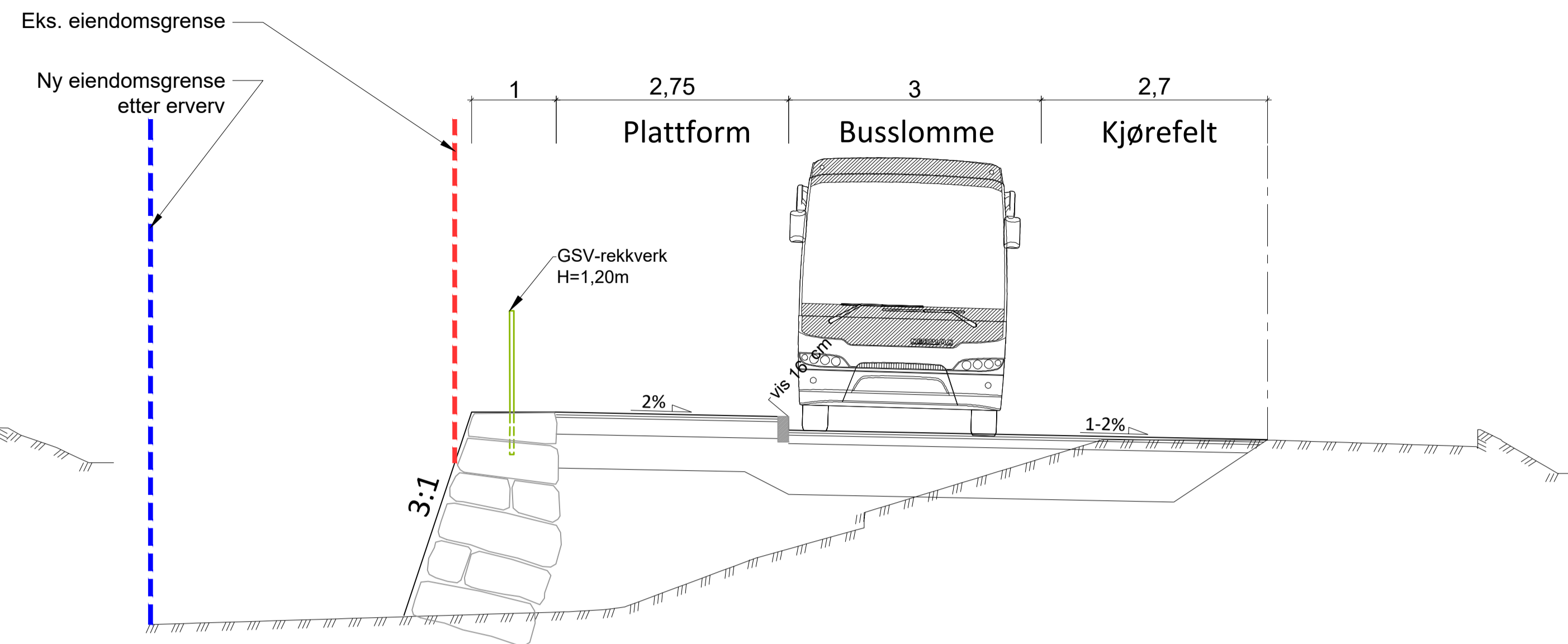

Normalprofil  
Profil 20 langs Storbuktveien

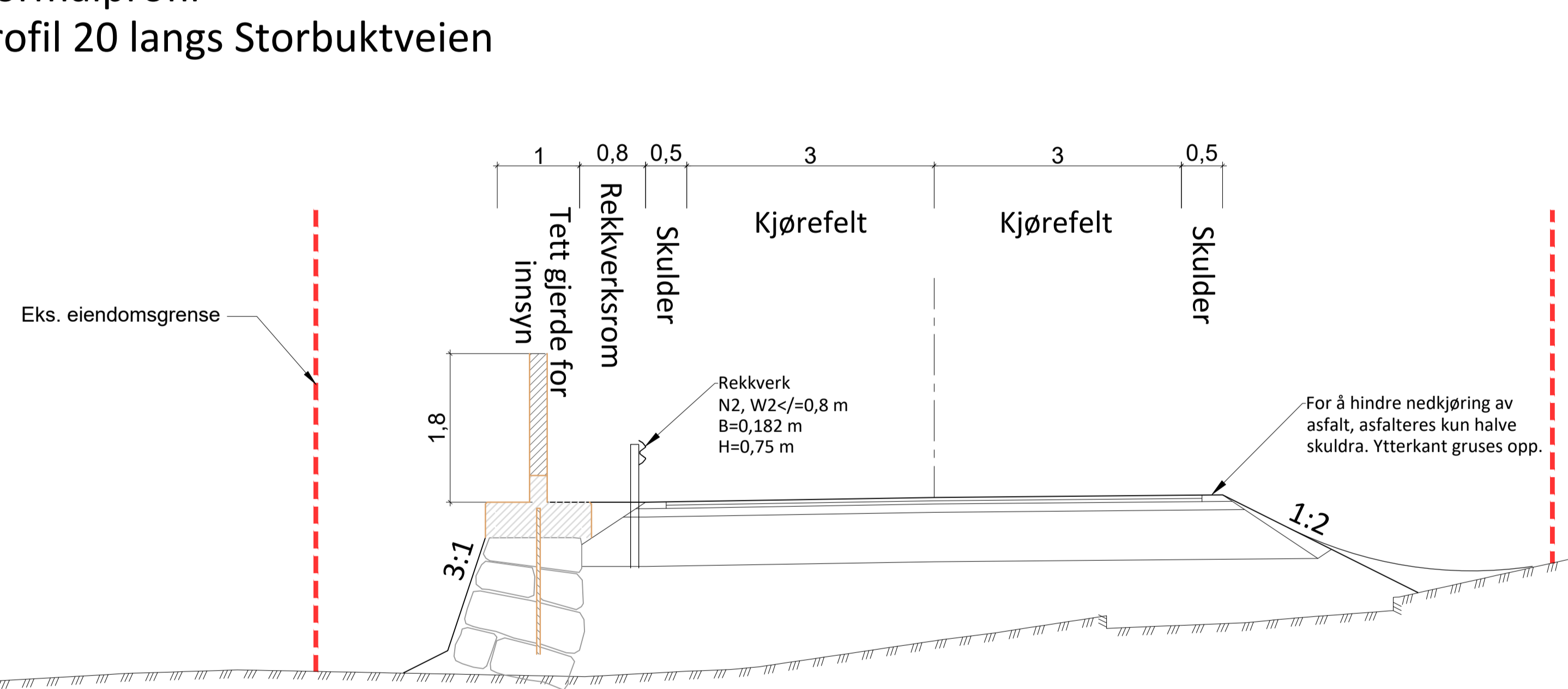

Normalprofil  
Midlertidig adkomstveg

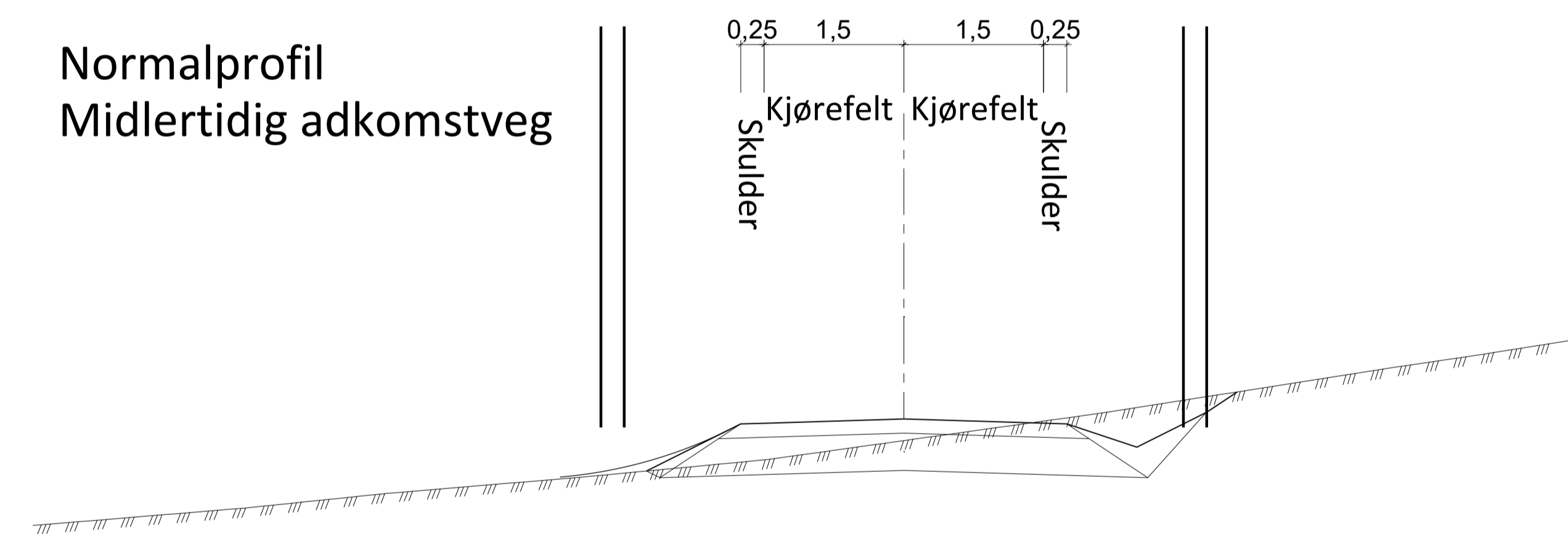

F-01		Vedlegg til reguleringsplan		05.04.24		MH SSH	
Rev.	Testat	Rev. dato	Teegn	Kontor			
Prosjekt		E12 Nerdalen VVA		Oppdragsgiver		Kristiansund kommune	
Prosjekt fase		Reguleringsplan		Koordinatsystem		UTM32	
Dato	03.02.23	Oppdragsnr	635931-01	Målestokk	1:50	Format	A1
Utlært av	MH	Kontrollert av	SSH	Godkjent av	TEV	asplan viak AV	
Normalprofil		Kvalvikvegen og Storbuktvegen		Revisjon		F-01	
Tegningsnummer		TF 121		Fag		Type	

### Normalprofil Havmyrveien Fjellskjæring med fanggrøft

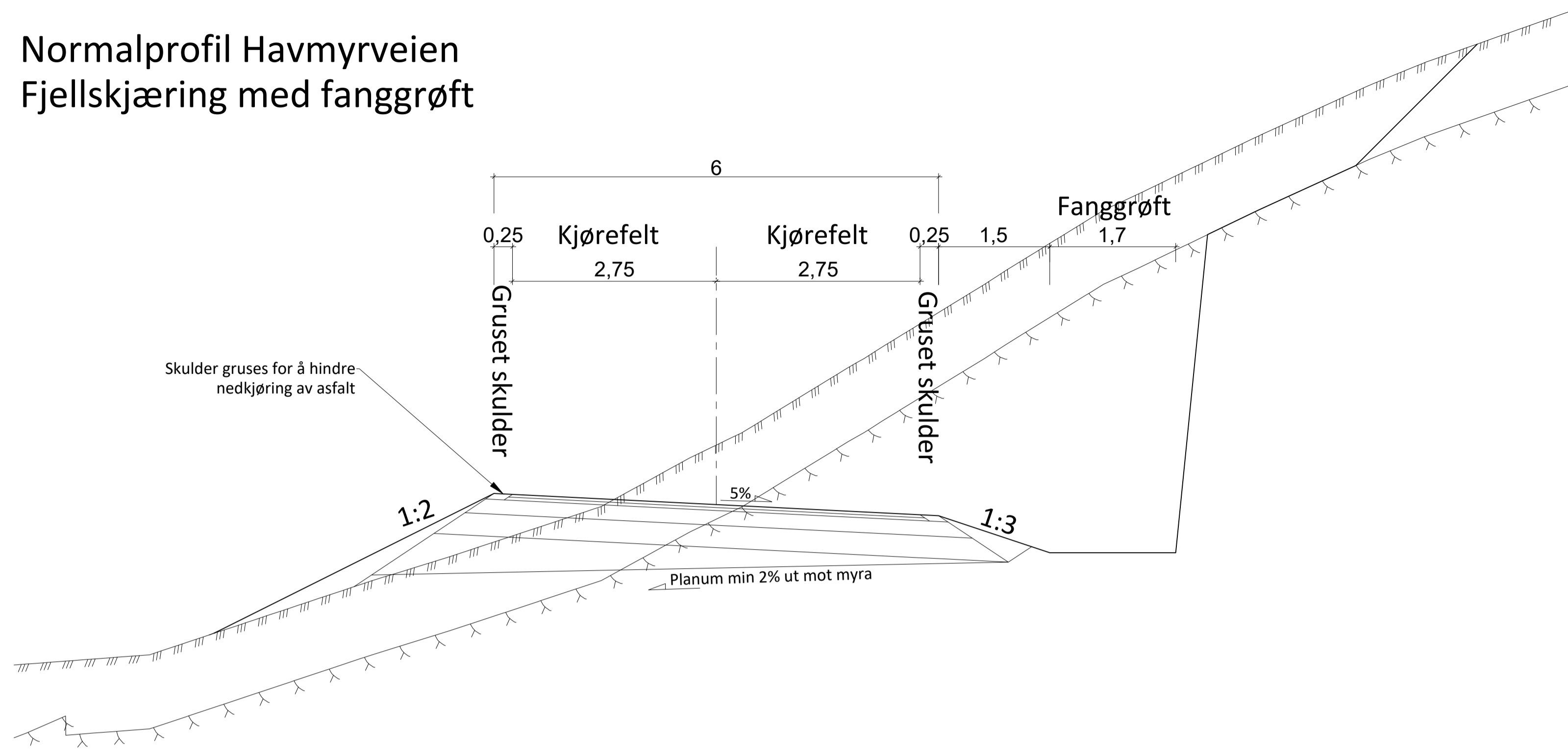

### Normalprofil Perkvernveien

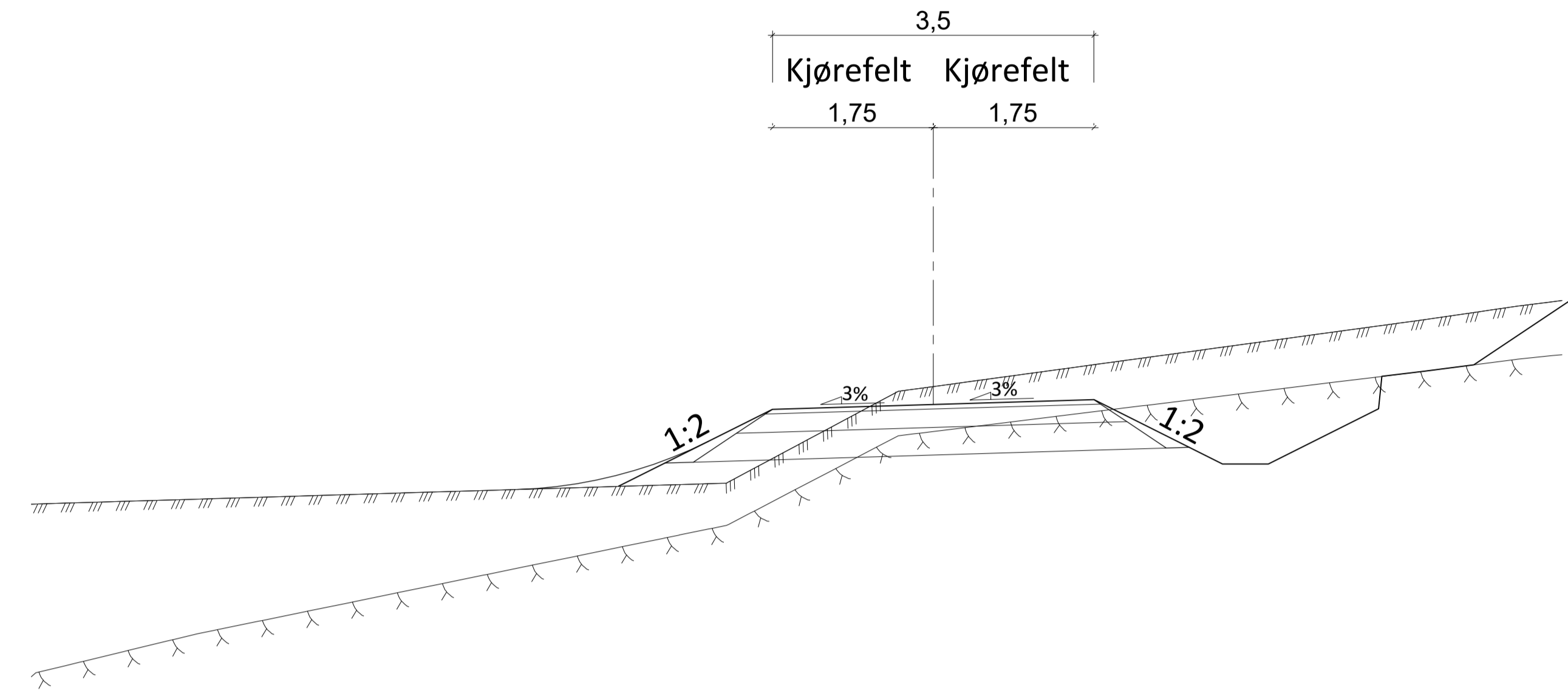

### Normalprofil Havmyrveien Fylling

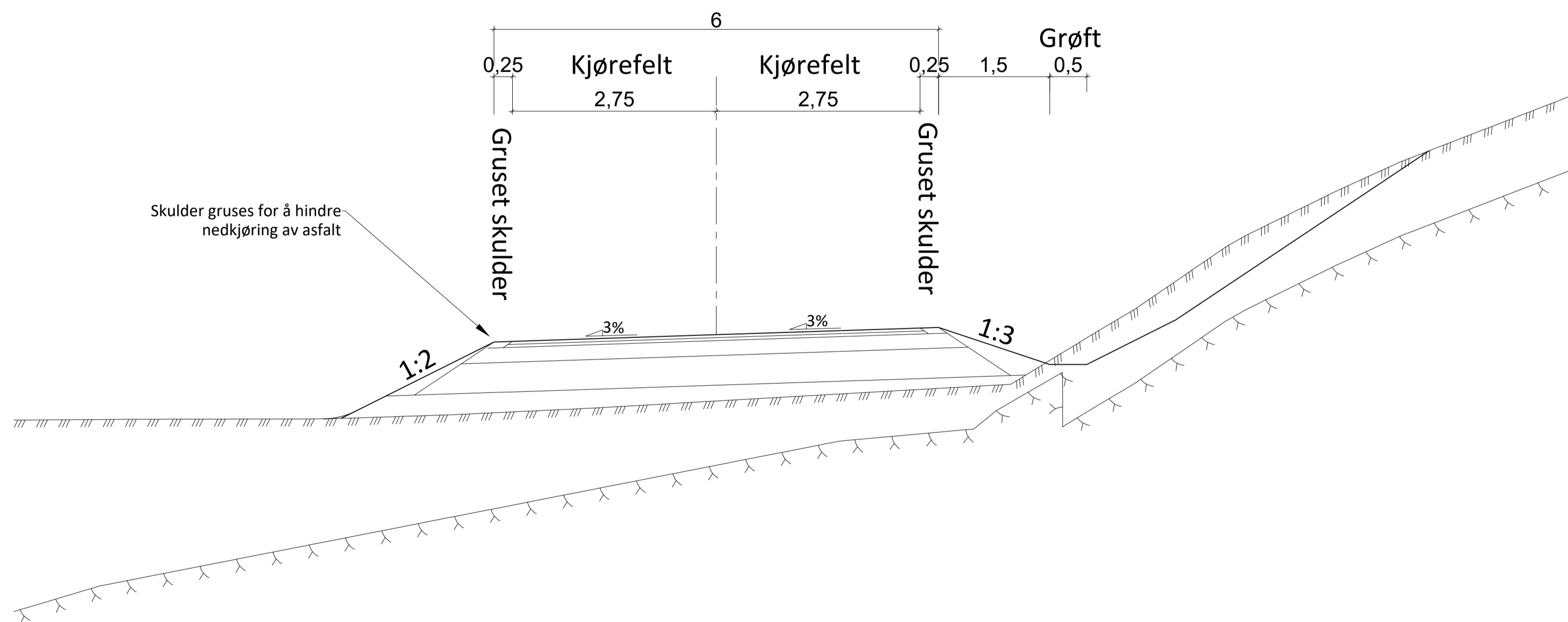

F-01 Vedlegg til reguleringsplan		05.04.24 MH SSH	
Rev.	Testet	Rev. dato	Tegn. Kont.
Prosjekt E13 Nerdalen VVA		Oppdragsgiver Kristiansund kommune	
Prosjekttype Reguleringsplan			
Dato 07.09.22	Oppdragsnr. 635931-01	Koordinatsystem UTM32	Heysderferanse NN2000
Uført av MH	Kontrollert av SSH	Godkjent av TEV	Målestokk 1:50
Normalprofil Havmyrveien og Perkvernveien			asplan viak
Tegningsnummer <b>TF 131</b>			Revisjon <b>F-01</b>
Fag	Type	Løper:	